

Educação Ambiental no contexto das múltiplas crises: Que mundo queremos?

XII ECONTROS E DIÁLOGOS DA EDUCAÇÃO AMBIENTAL

INSTRUÇÕES SOBRE OS TRABALHOS A SEREM ENVIADOS

AOS GRUPOS DE TRABALHO (GTS)

FORMATO DOS GTS:

Formato de apresentação: Oral

Plataforma utilizada para os encontros: *Google Meet* (link de acesso será enviado ao e-mail cadastrado pelo autor principal).

Duração das salas do GT: 2h – sendo 1h e 30min para apresentações e 30 minutos para orientações iniciais e diálogo entre os apresentadores.

Regras de participação: Apenas um dos autores irá realizar a apresentação, porém é permitida a entrada dos coautores na sala do GT onde o trabalho será apresentado.

Limite de trabalhos por autor: É permitido apenas enviar dois trabalhos como primeiro autor. Não há limites para coautoria.

NORMAS DE SUBMISSÃO:

(Para maiores detalhes visualizar os templates disponíveis no site do XII EDEA)

• Resumo expandido:

Limite de autores: 03

Os trabalhos submetidos em formato de resumo expandido devem seguir as normas abaixo:

1. Documento em formato Microsoft Word, OpenOffice ou RTF (.doc, .docx ou .rtf) formato A4, com margens superior 3 cm e inferior e direita com 2 cm, fonte Arial ou Times New Roman, tamanho 12, com espaçamento simples, sem linhas entre os parágrafos;

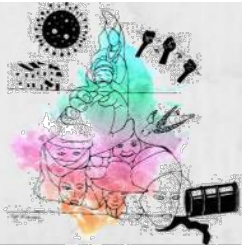

Educação Ambiental no contexto das múltiplas crises: Que mundo queremos?

2. O arquivo deve conter entre 4 e 6 páginas;
3. Resumos com tabelas, gráficos, fotos, imagens de qualquer gênero ou de fórmulas matemáticas e químicas deverão inserir no formato de imagem, extensão do arquivo .jpg ou .jpeg, tamanho máximo de cada arquivo de 5Mb;
4. Todas as figuras, imagens ou ilustrações inseridas no texto devem conter o título ou legenda, acima da imagem, com fonte Times New Roman ou Arial, tamanho 12. Abaixo deve constar a fonte da imagem, com tamanho 10.
5. Neste formato podem ser submetidos trabalhos que apresentem pesquisas concluídas ou em andamento.
6. O texto deve apresentar estrutura que contemple:
 - a) Título
 - b) Introdução
 - c) Metodologia
 - d) Resultados e
 - e) Conclusões
 - f) Três a cinco palavras-chave
 - g) Referências (conforme NBR ABNT 6023/2018)

• **Carta Pedagógica:**

Limite de autores: 03

O texto deve apresentar estrutura que contemple:

1. Documento em formato Microsoft Word, OpenOffice ou RTF (.doc, .docx ou .rtf) formato A4, com margens superior 3 cm e inferior e direita com 2 cm, fonte Arial ou Times New Roman, tamanho 12, com espaçamento simples, sem linhas entre os parágrafos.
2. Três a cinco palavras-chave separadas por ponto.
3. Incluir referências (normas da ABNT – NBR6023/2018) – os autores mencionados no texto, e somente estes, devem constar nas referências do trabalho.

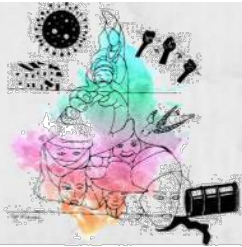

Educação Ambiental no contexto das múltiplas crises: Que mundo queremos?

4. Os trabalhos submetidos devem apresentar pesquisas ou relatos de experiências, concluídas ou em andamento.

• **Artigo:**

Limite de autores: 03

Os trabalhos submetidos em formato de artigos devem seguir as normas abaixo:

1. Documento em formato Microsoft Word, OpenOffice ou RTF (.doc, .docx ou .rtf) formato A4, com margens superior 3 cm e inferior e direita com 2 cm, fonte Arial ou Times New Roman, tamanho 12, com espaçamento 1,5, sem linhas entre os parágrafos;
2. O arquivo deve conter entre 10 e 15 páginas;
3. Artigos com tabelas, gráficos, fotos, imagens de qualquer gênero ou de fórmulas matemáticas e químicas deverão inserir no formato de imagem, extensão do arquivo .jpg ou .jpeg, tamanho máximo de cada arquivo de 5Mb;
4. Todas as figuras, imagens ou ilustrações inseridas no texto devem conter o título ou legenda, acima da imagem, com fonte Times New Roman ou Arial, tamanho 12. Abaixo deve constar a fonte da imagem, com tamanho 10.
5. Neste formato podem ser submetidos trabalhos que apresentem pesquisas concluídas ou em andamento.
6. O texto deve apresentar estrutura que contemple:
 - a) Título (em português, espanhol e inglês)
 - b) Resumo (em português, espanhol e inglês)
 - c) Introdução
 - d) Fundamentação Teórica
 - e) Metodologia
 - f) Resultados e discussões
 - g) Considerações finais
 - h) Referências (conforme NBR ABNT 6023/2018)

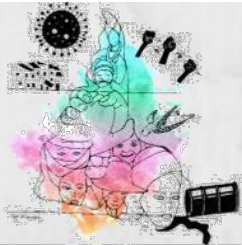

Educação Ambiental no contexto das múltiplas crises: Que mundo queremos?

CRITÉRIOS PARA AVALIAÇÃO:

- Os trabalhos devem seguir as normas apresentadas. Trabalhos fora das normas correm o risco de serem rejeitados;
- Adequação ao GT (trabalhos sem adequação ao GT ao qual foi submetido será rejeitado).
- Pode ser solicitado a(o)s autoras(es) adequações e/ou revisões no texto. Neste caso, a comissão científica indicará o prazo máximo para envio da versão revisada.
- Os trabalhos aprovados e apresentados no evento serão publicados em Anais.

PAGAMENTOS:

Os autores principais (primeiro autor) devem se inscrever na modalidade “Apresentadores de trabalhos” e devem realizar o pagamento da taxa de inscrição. A Comissão Financeira entrará em contato por e-mail com cada apresentador e apresentadora de trabalho com as informações da conta para depósito da taxa de inscrição e envio dos comprovantes de pagamento ou isenção.

Ao se inscrever como apresentador de trabalho, os autores principais automaticamente já se encontram inscritos como ouvintes. Os coautores, se quiserem participar do evento, devem se inscrever como ouvintes de maneira independente (lembrando que a inscrição de ouvintes é gratuita). A certificação de apresentação de trabalho será enviada para o e-mail cadastrado pelo autor principal (o certificado irá conter também o nome dos coautores).

- **Categorias de valores:**
 1. **Professores universitários** (professores vinculados a instituições de educação superior): R\$ 50,00.
 2. **Demais inscritos** (estudantes de pós-graduação e graduação, professores da rede básica e demais membros da sociedade): R\$ 20,00.

ISENÇÃO DE PAGAMENTO:

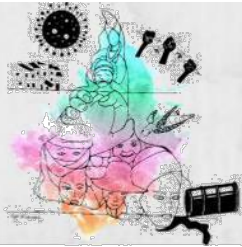

Educação Ambiental no contexto das múltiplas crises: Que mundo queremos?

Haverá a possibilidade de solicitar a isenção do pagamento de três maneiras:

1. Enviando um documento que possua o número do Cadastro Social (NIS).
2. Enviando um comprovante de que esteja recebendo o Auxílio Emergencial da pandemia. (*print* do aplicativo da Caixa ou qualquer outro tipo de comprovante).
3. Enviando cópias de documentos que comprovem que o inscrito já receba outros tipos de auxílios (como por exemplo auxílios estudantis, entre outros).

DATAS:

Inscrições de apresentadores e submissão de trabalhos: 04/09/2020 a 09/10/2020

Divulgação dos trabalhos aprovados: 27/10/2020

Recursos: 28/10/2020

Resultados finais: 29/10/2020

Informações de dias e horários dos GTs: 30/10/2020

Inscrições de ouvintes: 26/08/2020 a 26/10/2020

Divulgação dos links de acesso para apresentadores: 30/10/2020